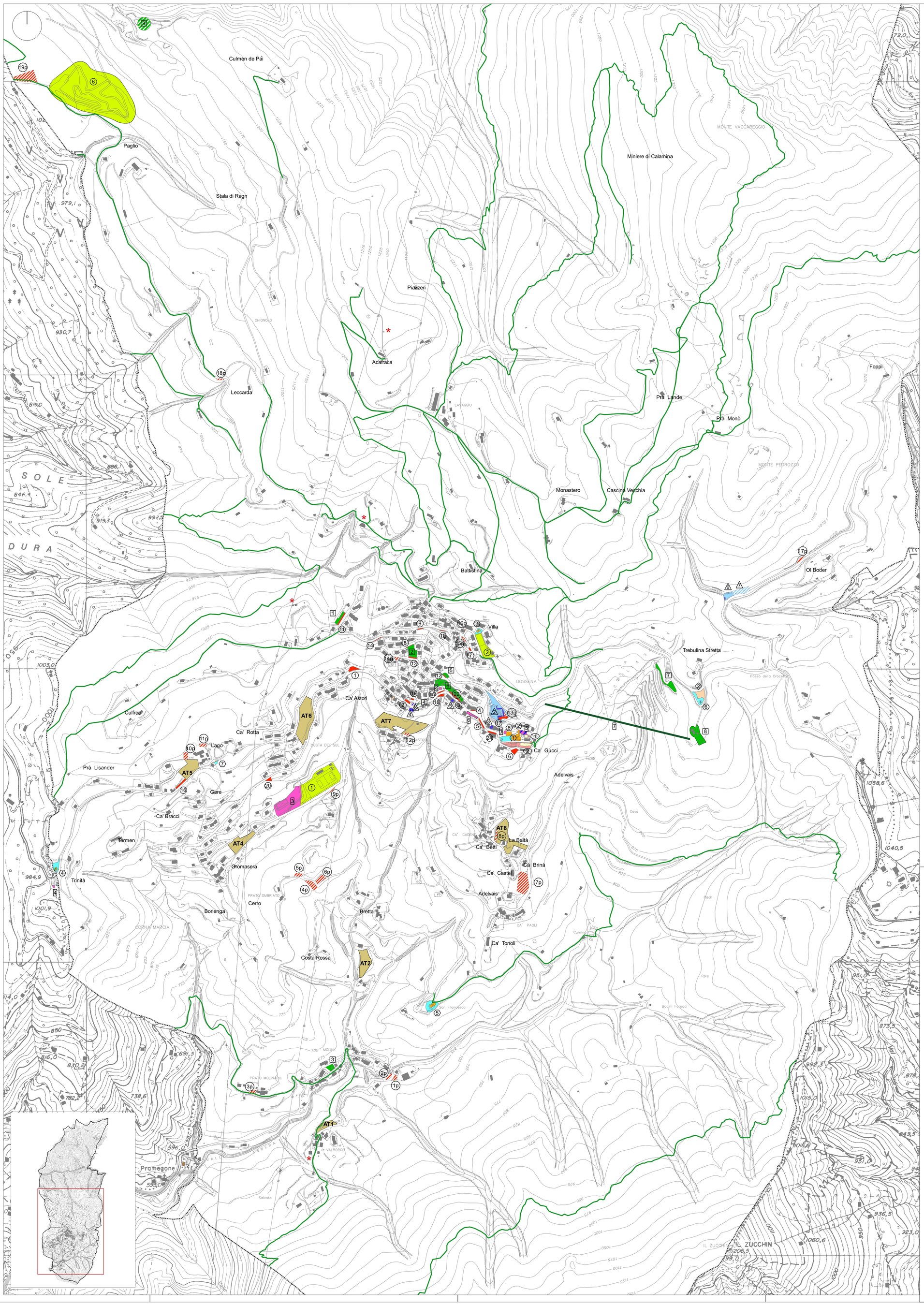

Legenda

Attrezzature per l'istruzione

- Scuola pubblica e scuola paritaria

Attrezzature per lo sport

- Impianti sportivi comunali e di uso pubblico

Attrezzature per la collettività

- Servizi istituzionali per la collettività
- Servizi sanitari
- Servizi alla cultura e tempo libero
- Attrezzature tecnologiche
- Servizi istituzionali per la collettività di previsione
- Ampliamento stazione ecologica (servizio di previsione)
- Rifunzionalizzazione dell'attuale municipio a sede per attività sociali e culturali

Attrezzature per la religione

- Luoghi di culto
- Oratorio

Sistema dei parcheggi

- Parcheggi esistenti
- Parcheggi di previsione

Sistema del verde

- Verde pubblico esistente
- Percorsi pedonali a carattere turistico-ricreativo
- Ponte tibetano "Ponte nel sole"
- Belvedere panoramico sulla Val Parina di previsione
- AT Ambiti di trasformazione insediativa

NOTE:

le tavole della Variante al PGT sono elaborate utilizzando la medesima base aerofotogrammetrica del PGT; gli aggiornamenti puntuali degli edifici individuati dal simbolo (*) sono da considerare indicativi.

COMUNE DI DOSSENA
Provincia di Bergamo

VARIANTE AL PIANO DI GOVERNO DEL TERRITORIO
ai sensi della legge della Regione Lombardia n. 12 dell'11 marzo 2005 e s.m.i.

S.1

piano dei servizi

servizi esistenti e di previsione

scala: 1: 5.000 data: aprile 2023 agg. .....

IL SINDACO E RESPONSABILE UFFICIO TECNICO E POLIZIA LOCALE
dott. Fabio Bonzi

IL TECNICO COMUNALE
geom. Alan Chiappa

ADOZIONE	APPROVAZIONE	MODIFICA
delibera Consiglio Comunale	delibera Consiglio Comunale	a seguito di controdeduzioni alle osservazioni
n.ro	n.ro	
data	data	☐ si no ☐

PROGETTISTA
Marco Adriano Perletti architetto | 24121 Bergamo | via Torquato Tasso 31 | studio@perlettiarchitetto.it
colaboratori: dott. pt. Marco Picco - dott. Carmelo Ingui